

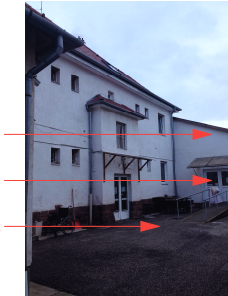

HELYSZÍNRAJZ M 1:500

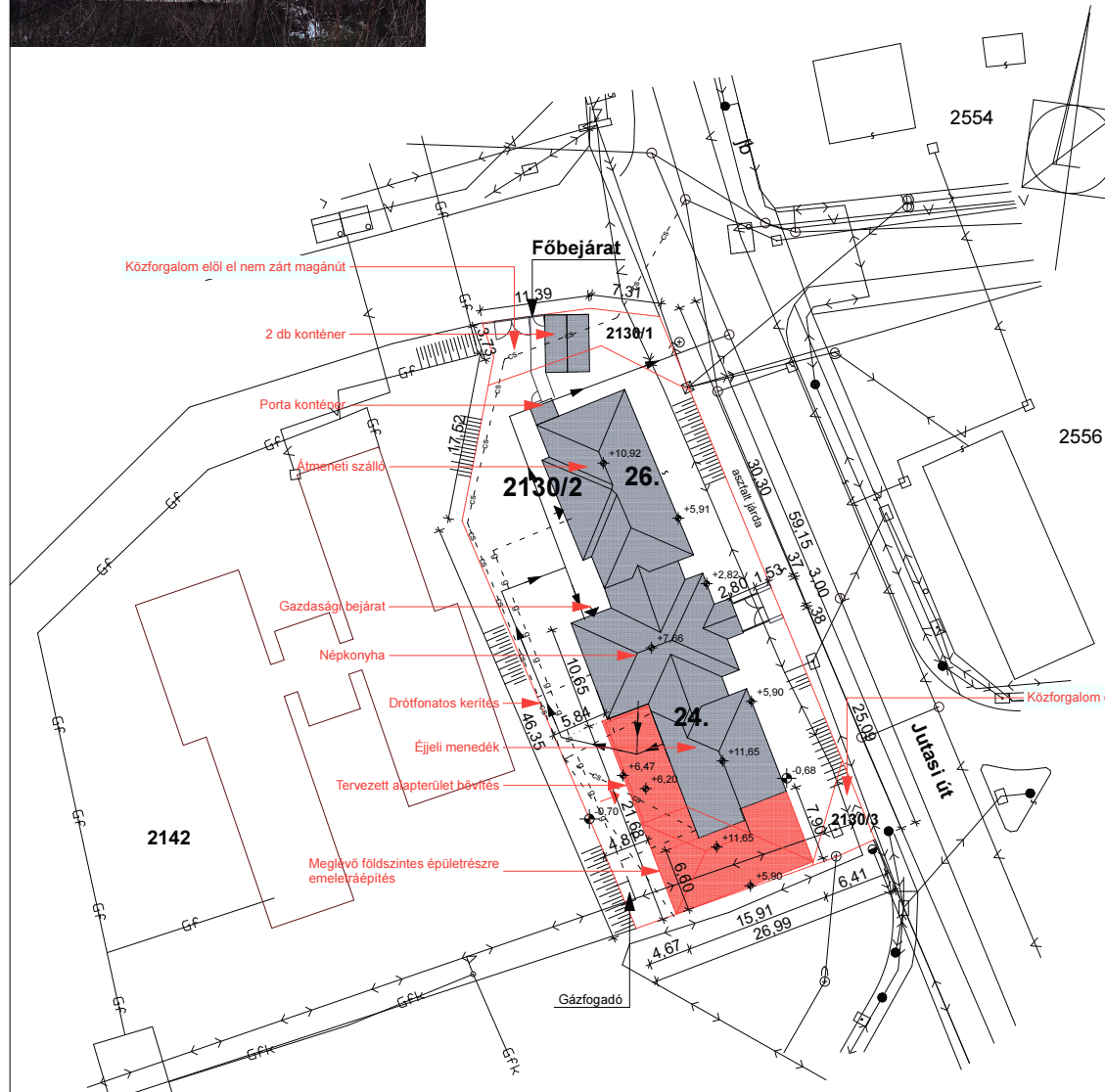

Emeletráépítés
E.Ü. Centrum jelenlegi bejárata
Beépítendő terület

Övezeti besorolása: Vi - 15 - Intézményi terület

Az ingatlan területe:	1466,00 m ²
Jelenleg beépített terület:	664,67 m ²
Jelenlegi beépítési százalék:	45,34 %
Jelenleg burkolt felület:	407,81 m ²
Jelenleg burkolt felületi százalék:	27,82 %
Jelenlegi zöldfelület:	393,52 m ²
Tervezett beépített terület:	747,26 m ²
Tervezett beépítési százalék:	50,97 %
Tervezett burkolt felület:	325,22 m ²
Tervezett burkolt felületi százalék:	22,18 %
Tervezett zöldfelület:	393,52 m ²
Tervezett zöldfelületi százalék:	26,85 %

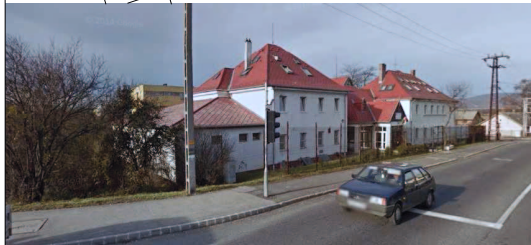

Magassági alappont: +0,00 Bf.:212,20 m

BALATON-TÁJ ÉPÍTÉSI IRODA

TERVEZŐ

BALATON-TÁJ ÉPÍTÉSZ IRODA
8230 Balatonföldvár, Ady Endre u. 10.
balaton-tajepitesz@gmail.com
Kam. reg.: C 19 - 2631

ÉPÍTETŐ

Magyar Máltai Szeretetszolgálat Egyesület
2890 Tata Vasút utca 64.
Képviselői:
Bondar Lajos régióvezető,
Pataki Gergely reg. ügyvez.

TERVEZÉS HELYE

8200 Veszprém
Jutasi út 24-26.
Hrsz.: 2130/2

MUNKA MEGNEVEZÉSE

Átmeneti szálló átalakításának korszerűsítésének építési engedélyezési terve

TERVEZŐ

építész

Bogdán László
É 19-0409
okl. építész

Petrovai Krisztina
É 01-0312
okl. építész

statika

Bakos László
T-T 19-0030
okl. építésmérnök

tűzvédelem

Patányi Péter
TÜÉ 19-0815
tűzvédelmi tervező

elektromos

Márton Tamás
V 19-01039
villamosmérnök

gépészet

Molnár Balázs
G 19-01105, 19-5300
gépészmérnök

TERV FAJTA

átépítési terv

TERVLAP MEGNEVEZÉSE

Helyszínrajz

LÉPTÉK

M1:500

DÁTUM

2018. május 22.

TERVLAP SZÁMA

E - 0

Ez a terv a Balaton-Táj Kft. szellemi terméke, melynek védelmét jogszabály biztosítja.