

FELMÉRÉSI ALAPRAJZ M=1:100

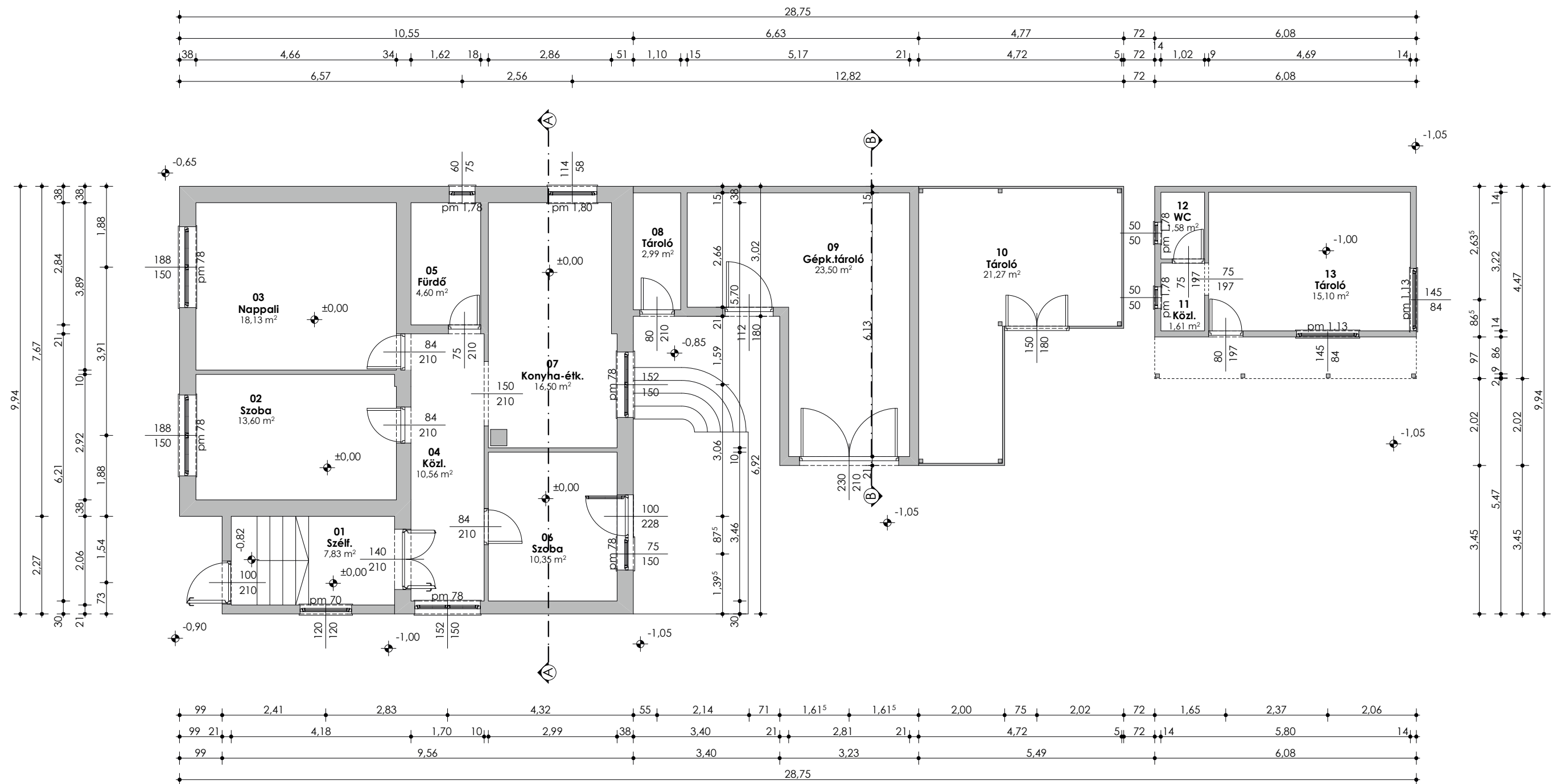

F - 1

Anyagjelölések:

|  |                     |  |                     |
|--|---------------------|--|---------------------|
|  | Meglévő szerkezetek |  | Elbontandó szerk.   |
|  | Szerkezeti beton    |  | N+F téglafalazat    |
|  | Vasbeton            |  | Földvisszatöltés    |
|  | Kavics ágyazat      |  | Szálas hőszigetelés |
|  |                     |  | EPS hőszigetelés    |
|  |                     |  | XPS hőszigetelés    |
|  |                     |  | Termett talaj       |

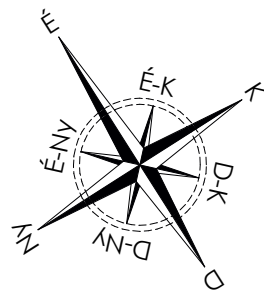

|  |   |   |
|--|---|---|
| <p>Átrium Márka<br/>Mérnökiroda Kft<br/>2870 Kisbér<br/>Kossuth Lajos utca 63.</p> <p>CAD munkatárs:<br/>Szkrihár József</p> <p>Tel., fax: +36-34/353-201<br/>Mobil: +36-30/921-03-73<br/>e-mail: atrium@atriummarkabt.t-online.hu<br/>web: www.atriummarkabt.t-online.hu</p> <p>Ez a terv az Átrium Márka Bt. szellemi tulajdonát képezi.</p> | <p>Rajz tárgya : Támogató Szolgálat - Kisbéri Iroda kialakítása</p> <p>Rajz megnevezése: Felmérési alaprajz</p>   | <p>2016.03.30.</p> <p>M=1:100</p>   |
|  | <p>Építető : Magyar Máltai Szeretetszolgálat Egyesület<br/>1125 Budapest, Szarvas Gábor út 58-60.</p> <p>Építés helye : 2870 Kisbér, Vásártér utca 26. B.</p> <p>Tervező : Mogorósi László Építésztervező</p> | <p>Terv típusa:<br/>Engedélyezési terv</p> <p>Hrsz:<br/>884/1</p> <p>É3 11-0210</p> |